

# LEHRANFÄNGER/INNEN IN ÖSTERREICH

## Zahl der Lehrlinge im 1. Lehrjahr

Im Jahr 2016 ist die Zahl der Lehrlinge im 1. Lehrjahr im Vergleich zum Vorjahr wieder leicht gestiegen. Nichtsdestotrotz ist in den letzten Jahren ein tendenzieller Rückgang der Zahl der Lehranfänger/innen zu beobachten, der sich mit dem Bildungswahlverhalten und einer sinkenden Zahl an Jugendlichen erklären lässt.

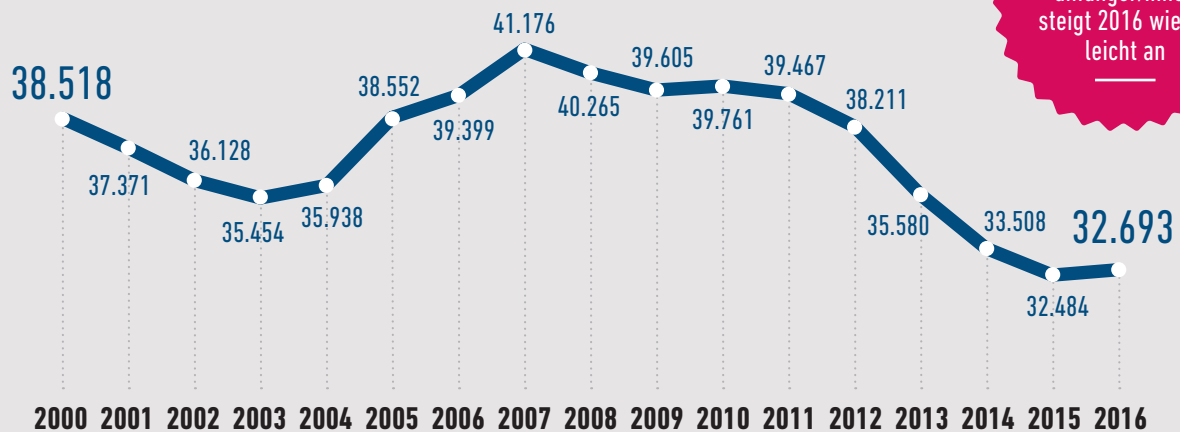

Zahl der Lehranfänger/innen steigt 2016 wieder leicht an

Quelle: WKÖ Lehrlingsstatistik

## Wie viele Jugendliche beginnen in Österreich eine Lehre?

In Österreich ist der Anteil der 15-Jährigen, die eine Lehre beginnen, im Jahr **2016** im Vergleich zum Vorjahr wieder gestiegen. **2016** liegt dieser Anteil bei rund **38 %**. In den östlichen Bundesländern Burgenland, Niederösterreich und Wien entscheidet sich ein deutlich geringerer Anteil der 15-Jährigen für eine Lehre als in den restlichen Bundesländern.

## Anteil der Lehrlinge im 1. Lehrjahr an den 15-Jährigen nach Bundesländern

(2016)

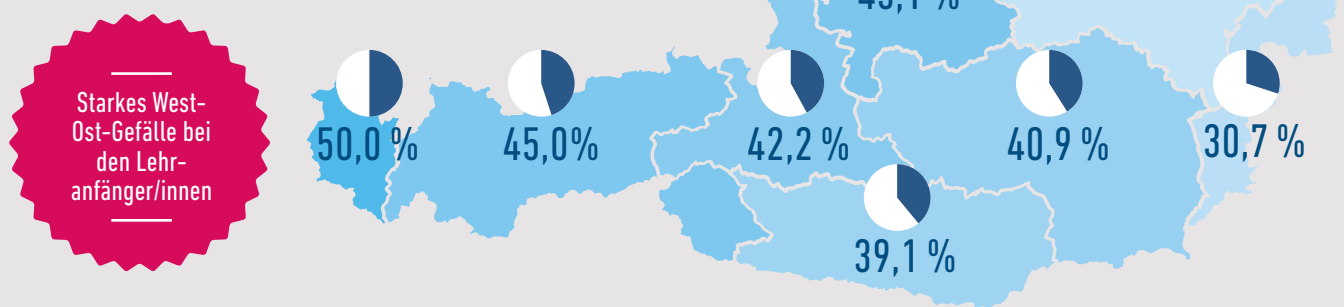

Starkes West-Ost-Gefälle bei den Lehranfänger/innen

Quelle: WKÖ (Lehrlinge im 1. Lehrjahr), Statistik Austria (15-Jährige) + ibw-Berechnungen

## Durchschnittsalter der Lehrlinge im 1. Lehrjahr

Das Durchschnittsalter der Lehrlinge im 1. Lehrjahr ist in den letzten Jahren kontinuierlich angestiegen. Waren Lehrlinge im 1. Lehrjahr im Jahr **2002** durchschnittlich noch **15,9 Jahre** alt, sind sie im Jahr **2016 16,7 Jahre**.

Durchschnittsalter zu Lehrbeginn steigt kontinuierlich

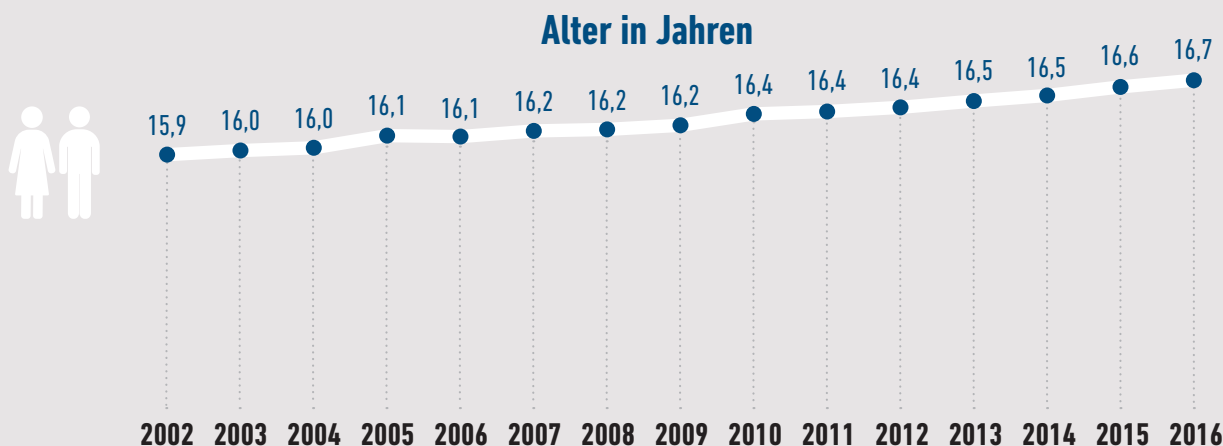

Quelle: WKÖ + ibw-Berechnungen

## Österreich und Deutschland im Vergleich: Durchschnittsalter der Lehrlinge im 1. Lehrjahr

Das Durchschnittsalter von Österreichs Lehrlingen im 1. Lehrjahr ist im Vergleich mit dem Alter der Lehrlinge/innen Deutschlands relativ niedrig und beläuft sich im Jahr 2015 auf 16,6 Jahre. In Deutschland lag es bei 19,7 Jahren.

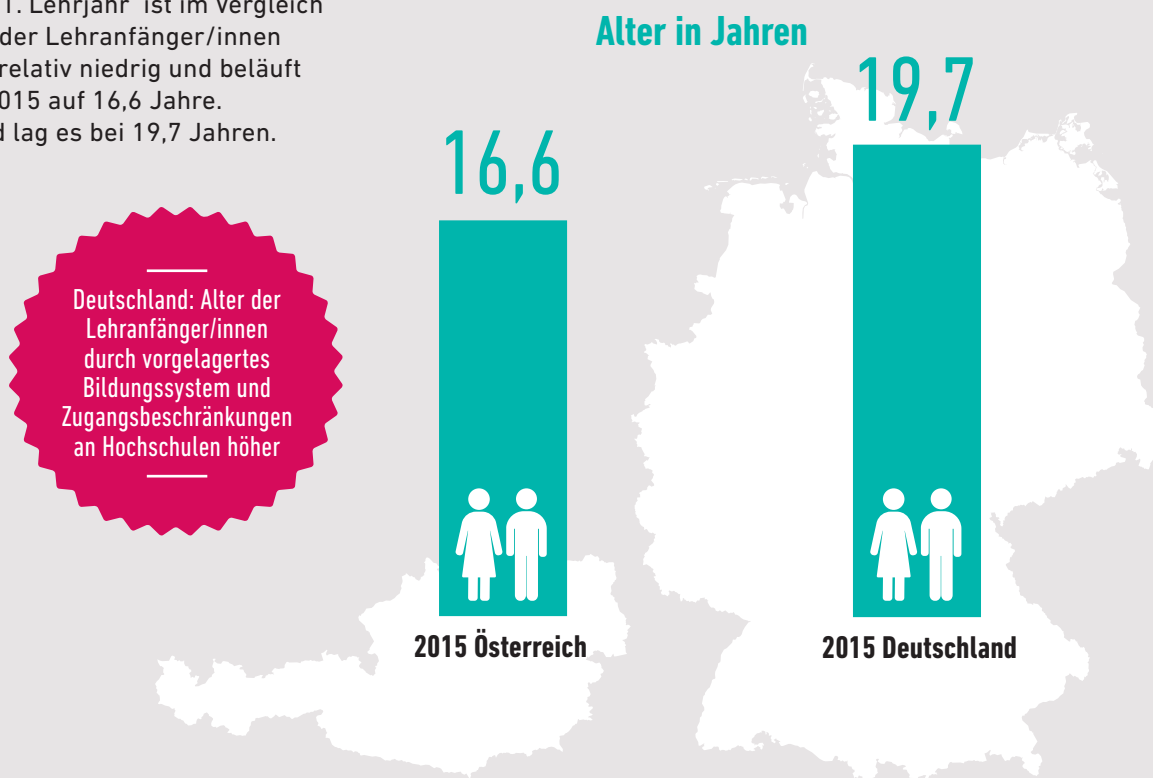

Quelle: WKÖ + ibw-Berechnungen; BIBB Datenreport 2017

## Zuvor besuchte Schule der Berufsschüler/innen in den ersten Berufsschulklassen

Schuljahr 2015/16

Rund ein Drittel der Berufsschüler/innen der ersten Klassen hat im Schuljahr zuvor eine Polytechnische Schule besucht. 27 % kommen über eine berufsbildende mittlere oder höhere Schule in die Lehre, 14 % über eine Hauptschule bzw. neue Mittelschule.

Polytechnische Schule: Nur mehr ein Zugang zur Lehre unter vielen

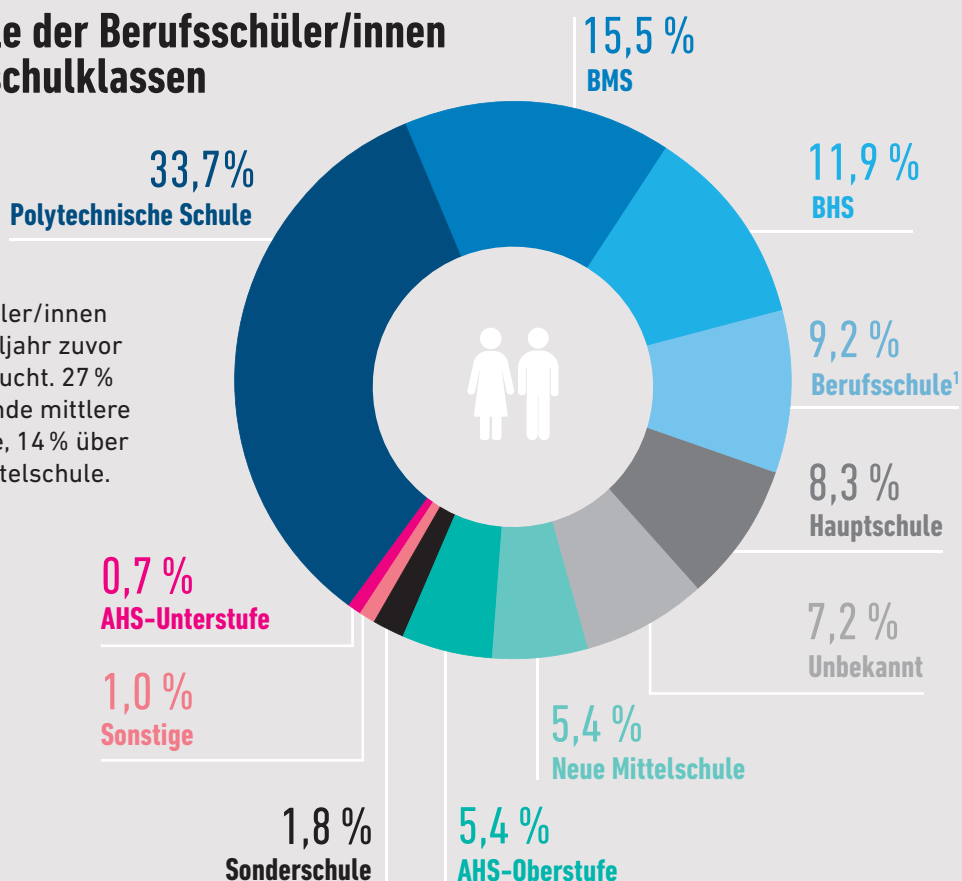

<sup>1</sup> Wiederholungen oder Lehrberufswechsel

Quelle: Statistik Austria (2017): Bildung in Zahlen – Tabellenband 2015/16, Wien + ibw-Berechnungen

## Österreich und Deutschland im Vergleich: Neueinsteiger/innen in die Lehre mit Reifeprüfung/Studienberechtigung

Im Schuljahr **2014/15** verfügten in **Österreich** rund **2 %** der Neueinsteiger/innen in die Lehre über eine Matura/Reifeprüfung. In **Deutschland** liegt dieser Anteil im Jahr **2015** bei rund **28 %**. Der höhere Anteil im Vergleich mit Österreich dürfte neben Unterschieden im vorgelagerten Bildungssystem vor allem durch die Zugangsbeschränkungen an Deutschlands Hochschulen zu erklären sein.

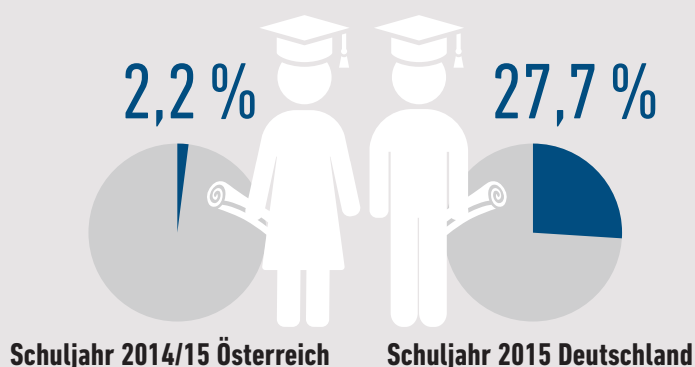

Quelle: Sonderauswertung Statistik Austria; BIBB Datenreport 2017

## Nähere Informationen zu Lehranfänger/innen und Lehrlingen in Österreich finden Sie hier:

Dornmayr, Helmut / Nowak, Sabine (2017): *Lehrlingsausbildung im Überblick 2017 – Strukturdaten, Trends und Perspektiven*, ibw-Forschungsbericht Nr. 190, Wien.

Dornmayr, Helmut / Litschel, Veronika / Löffler, Roland (2017): *Evaluierung der Lehrstellenförderung des AMS Österreich*. Endbericht. Wien: ibw/öibf.

Dornmayr, Helmut / Winkler, Birgit (2016): *Nach der Lehre: Ausbildungs- und Berufserfolg von Lehrabsolventen und Lehrabsolventinnen in Österreich*. ibw-Forschungsbericht Nr. 186, Wien.